



GRÍMSNES- OG
GRAFNINGSHREPPUR

Má ég þá búa hvar sem er?

Iðna Marsibil Jónsdóttir

Sveitarstjóri Grímsnes- og Grafningshrepps



Samsetning sveitarfélagsins

- Grímsnes og Grafningur sameinast og verða Grímsnes- og Grafningshreppur árið 1998
- Fáir íbúar með tilliti til fjölda sumarhúsa

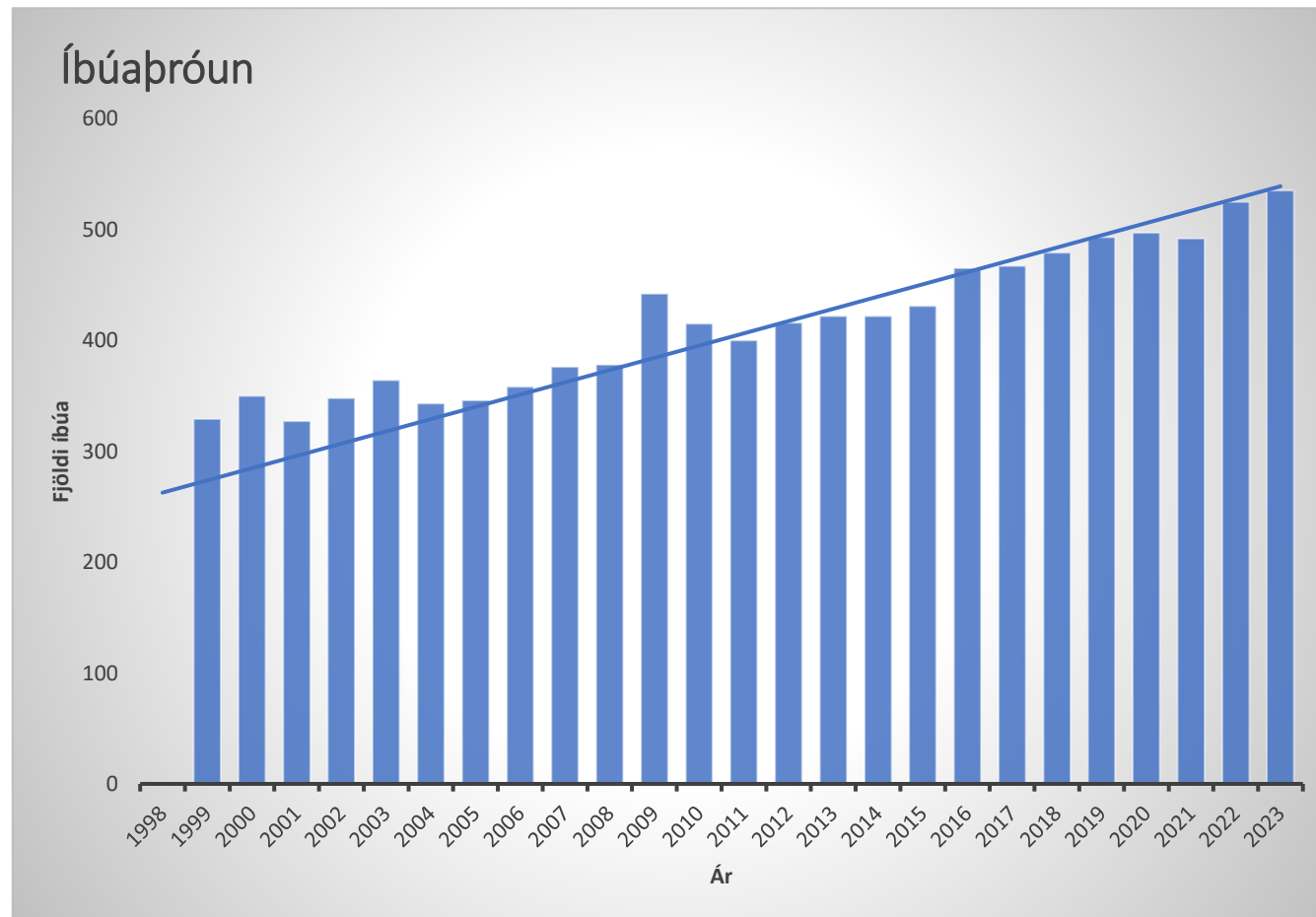



Meðalstærð frístundahúsa

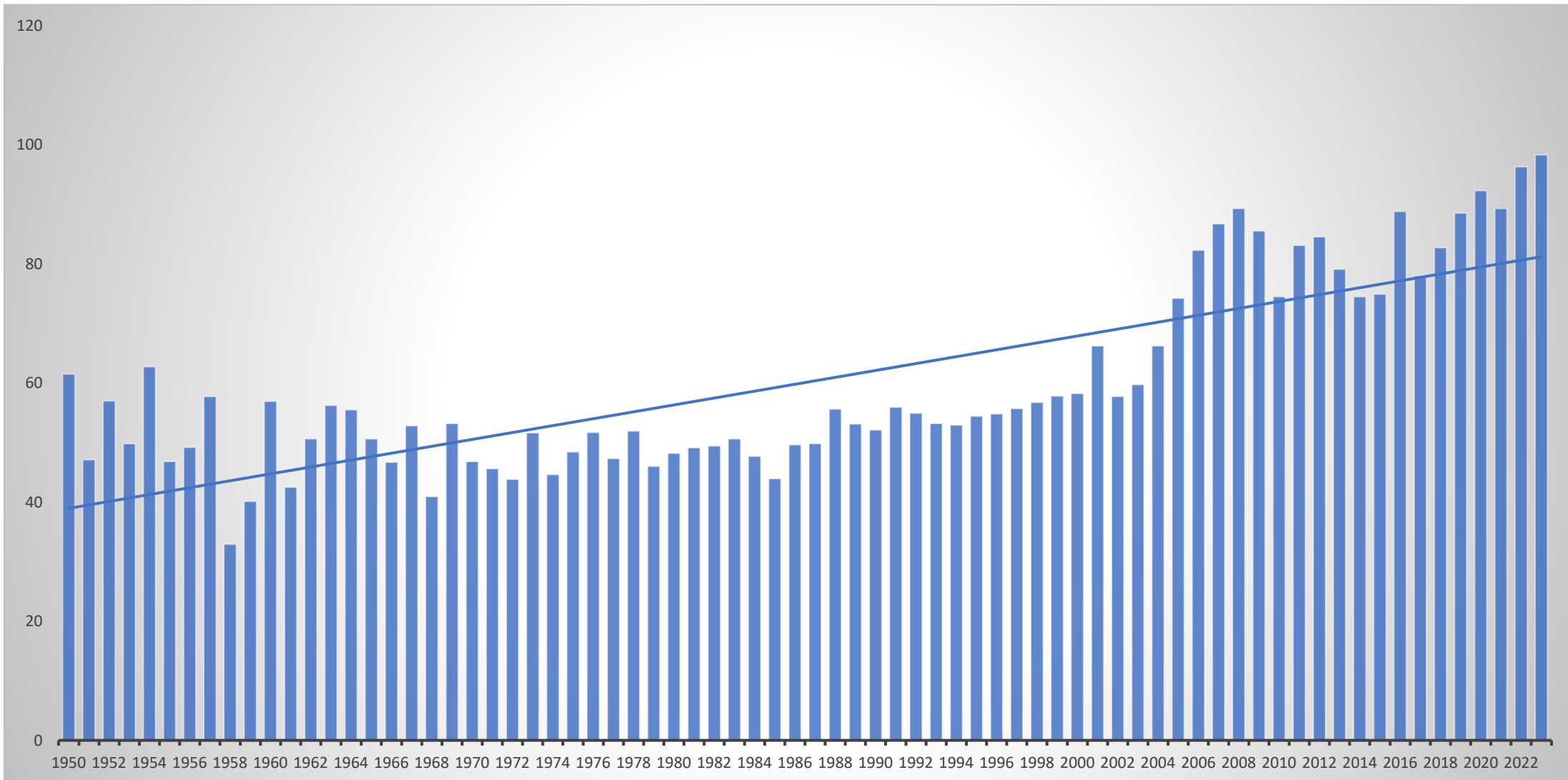



Ótilgreint heimilisfang

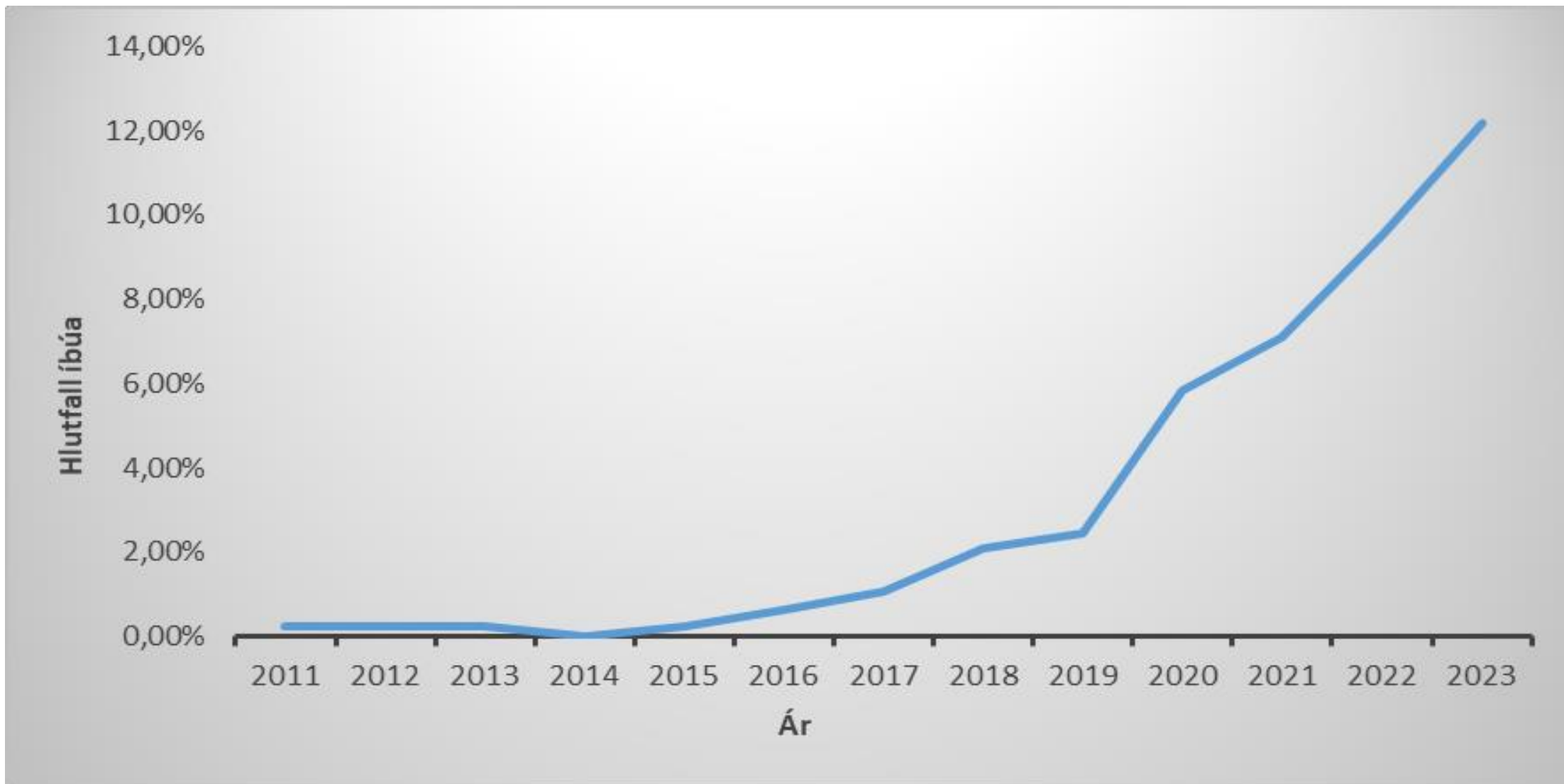



Búsetufrelsið í GOGG

- Hávær umræða um breytingu á skipulagi?
- Hávær umræða um breytingu á lögum?
- Eru raddirnar í raun svo margar eða eru þær einungis háværar?

YFIRLIT • PDF • TEXTAÚTGÁFA • HLJÓÐMOGGI • DAGMÁL • GREINSAFNI • M

SKOÐUN

UMRÆÐAN Aðsent efni

Að ybba GOGG

Laugardagur, 26. ágúst 2023



Fyrir íbúa heilsárshúsa í GOGG eru það mannréttindi að skrá lögheimili sitt þar. Það stenst ekki að kalla fólk sem býr í eigin húsi lögbrjóta.

SKOÐUN



Hvert fer útsvarið mitt?

FRÉTTIR



Réttur þjóðarinnar, er hann hunsaður af stjórnvöldum?

SKOÐUN



Búsetufrelsi – Hver erum við?

Heiða Björk Sturludóttir skrifar © 5. júní 2023 18:01

Hvaða fólk er þetta, sem krefst búsetufrelsis? Búsetufrelsi hvað!?



Gullkálfnir í GOGG



Er búsetufrelsisfólk annars flokks?

Guðrún Njálisdóttir skrifar © 4. júní 2023 12:00

Kann að



En hvort kom á undan.....

...eggið eða hænnan?

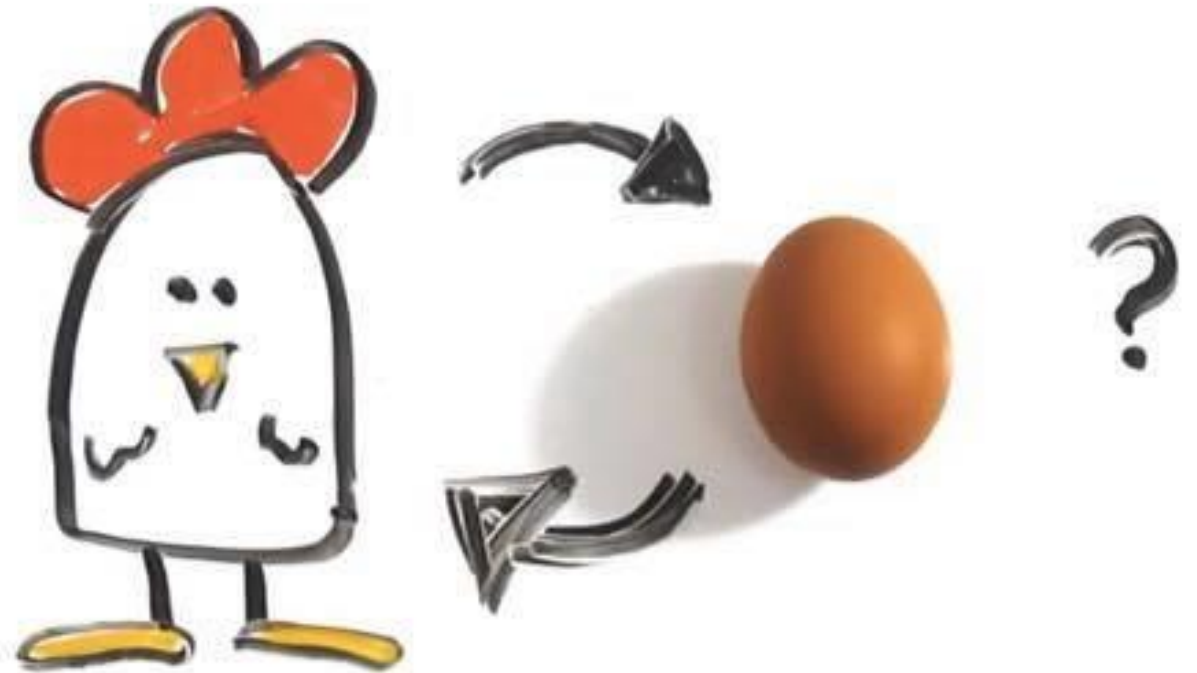



Skipulag er lykilatriði





Viðbrögð sveitarstjórnar við áskorunum

Endurskoðað aðalskipulag tók gildi 2022

Aðalskipulag Grímsnes- og Grafningshrepps 2020-2032
Sveitarfélagsuppdráttur

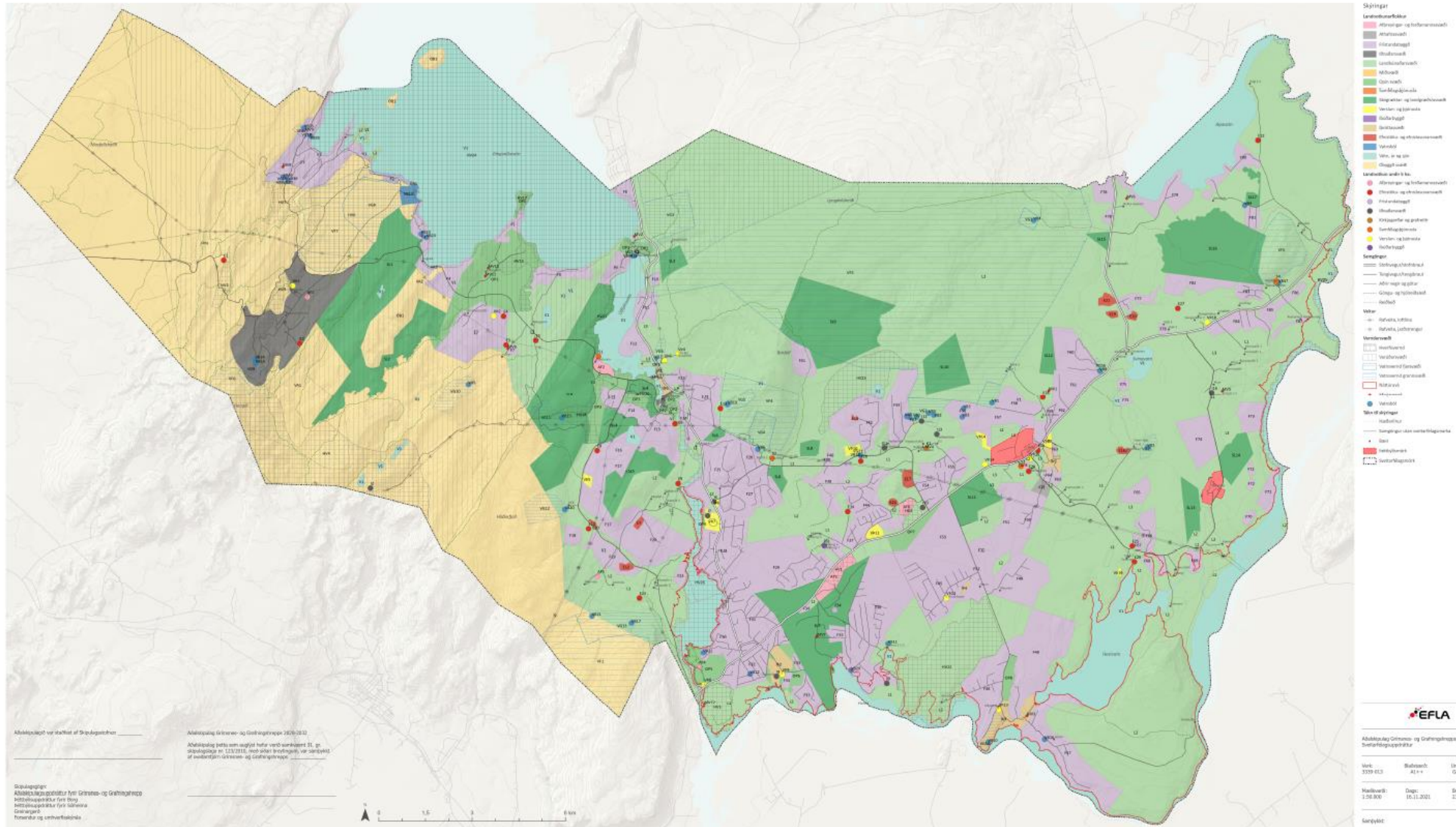

Aðalskipulag Grímsnes- og Grafningshrepps 2020-2032
Aðalskipulag Grímsnes- og Grafningshrepps 2020-2032
Aðalskipulag Grímsnes- og Grafningshrepps 2020-2032

Grímsnes- og Grafningshreppur
Aðalskipulag Grímsnes- og Grafningshrepps 2020-2032
Sveitarfélagsuppdráttur

EFLA

Aðalskipulag Grímsnes- og Grafningshrepps 2020-2032
Sveitarfélagsuppdráttur

Verk:	Skilavert:	Útvefi:	Þegi:
2020-2022	2022	GR	GR

Handvefi: 1:20000
Dagur: 16.11.2021
Sveit dagur: 13.06.2022

Sveitarfélagsuppdráttur



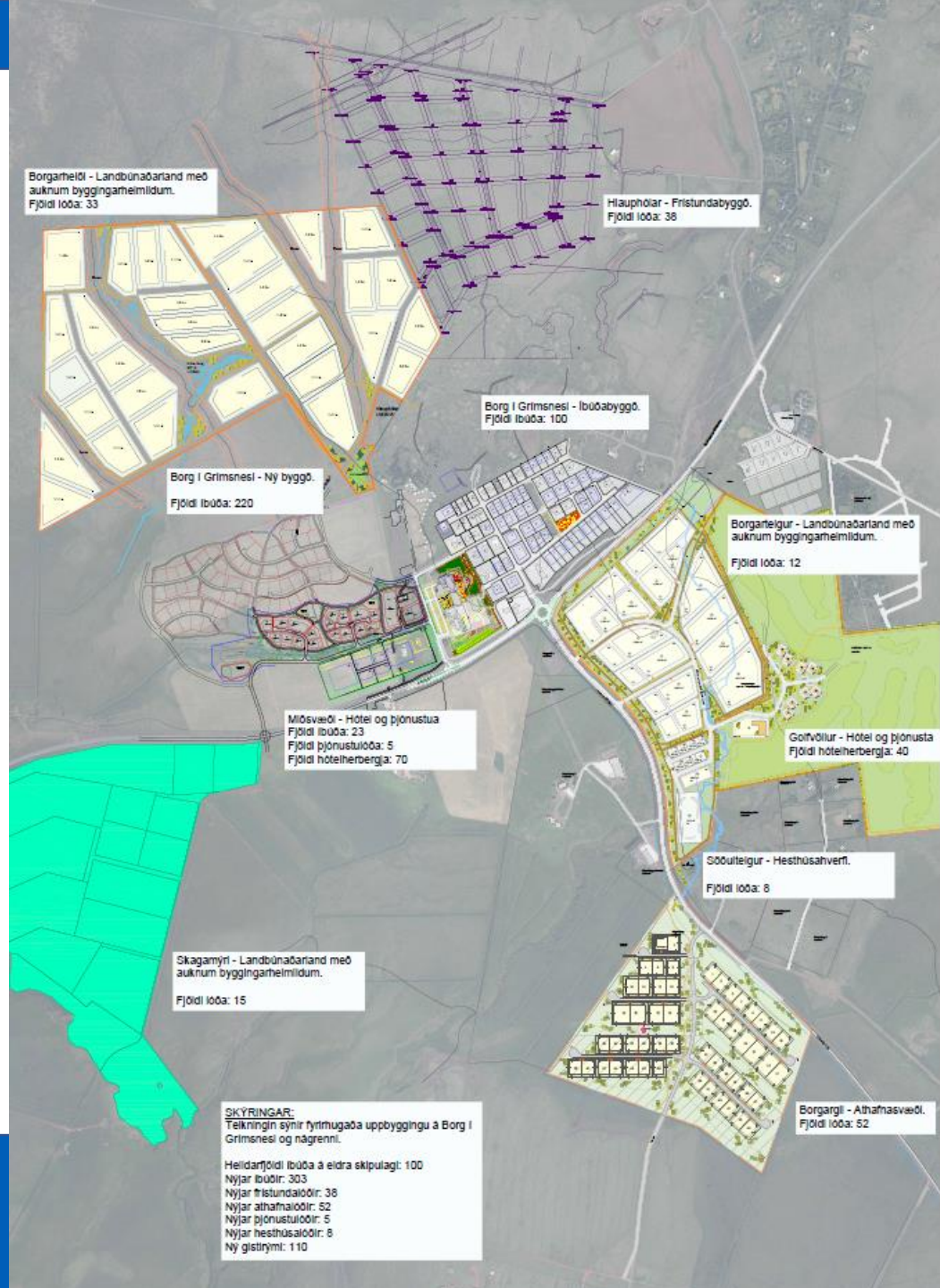

Framundan hjá Grímsnes- og Grafningshreppi



Hugmynd að skipulagi Vesturbyggðar

79 lóðir

- Einbýli: 26 lóðir
- Parhús: 40 lóðir
- Raðhús: 10 lóðir
- Fjölbýli: 3 lóðir

196 íbúðir

- Einbýli: 26 íbúðir
- Parhús: 80 íbúðir
- Raðhús: 34 íbúðir
- Fjölbýli: 56 íbúðir

Á raðhúsa- og fjölbýlislóðum verði sveigjanleiki til að fjölga eða fækka íbúðum að vissu marki.

Fjöldi íbúða gæti því orðið á bilinu 160-220 á 79 lóðum.





Miðsvæði

Lóð fyrir rafhleðslu, verslunar- og þjónustulóðir, hótellóð

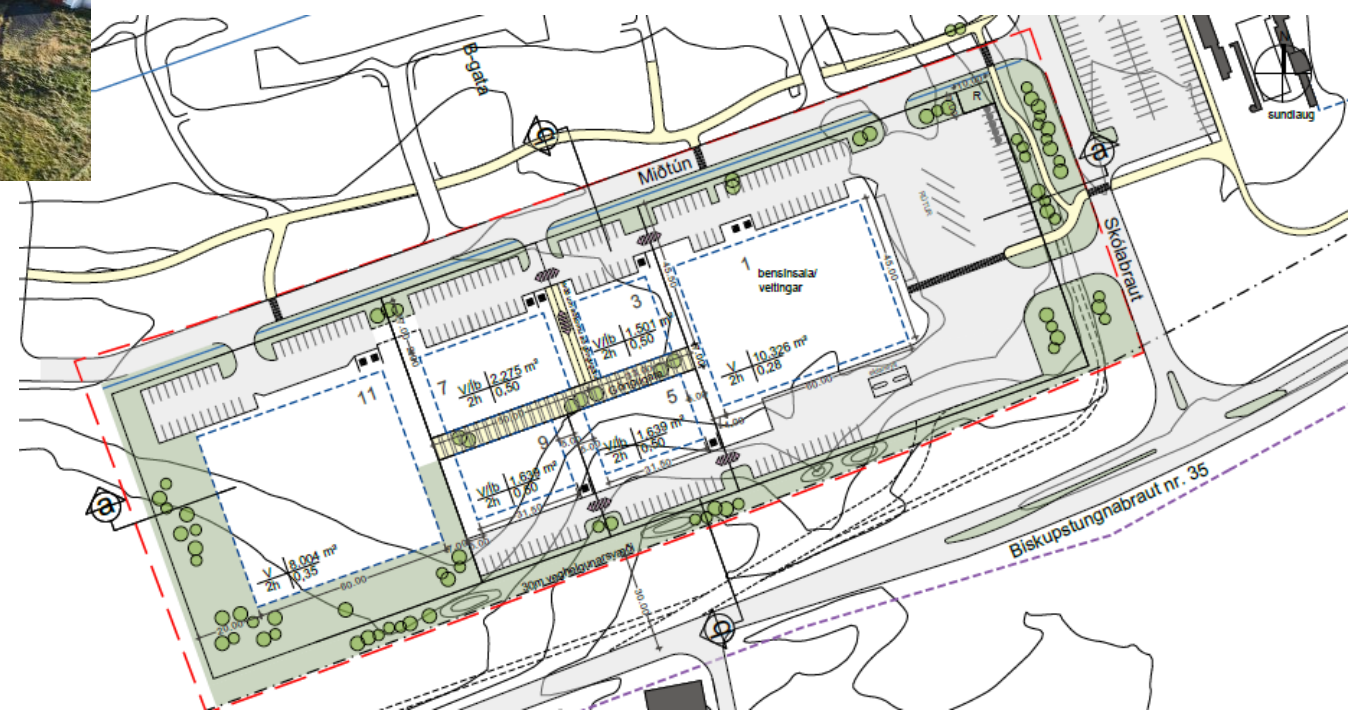



Má ég búa hvar sem er?

- Hvað segir stjórnarskráin?
- Hvað segir löggjöfin?
- Hvað segir sveitarstjórn?



GRÍMSNES- OG
GRAFNINGSHREPPUR



Takk fyrir!

